DESATERO KAŽDÉHO SPRÁVNÉHO TŘÍDIČE

1. Zjisti, KDE máš popelnice

2. Vytvoř si DOMA podmínky pro TŘÍDĚNÍ ODPADU

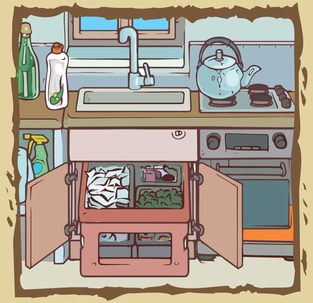

3. TŘIĎ PLASTY, šlapej PET

4. SKLO vytřiď do ZELENÉHO či BÍLÉHO KONTEJNERU

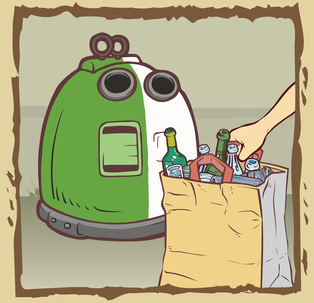

5. Starý PAPÍR vytřiď DO MODRÉHO KONTEJNERU

6. Třiď i NEBEZPEČNÝ odpad a ELEKTRO-SPOTŘEBIČE

7. Využívej SBĚRNÉ DVORY

8. Nevyhazuj nic na zem, KAŽDÝ ODPAD NĚKAM PATŘÍ!

9. Snaž se vyhazovat CO NEJMÉNĚ

10. Když si nevíš rady, zeptej se

EKOKOM
MÁ TO SMYSL, TŘIĎTE ODPAD!

Více informací o třídění a recyklaci odpadů naleznete na stránkách **www.jaktridit.cz** nebo **www.trideni.cz**.

TŘÍDĚNÍ.cz
V NAŠEM KRAJI